



# PREFEITURA MUNICIPAL DE CORURIBE

Secretaria de Infraestrutura, Urbanismo e Habitação

## PARECER TÉCNICO

**REQUERENTE:** Comissão permanente de Licitação - CPL  
**OBJETO:** Tomada de Preço 003/2017

Atendendo a solicitação do Sr. Bruno Barbosa Lourenço, membro da Comissão permanente de Licitação – CPL, referente à **Tomada de preço n ° 003/2017 – Construção de Muro na Escola Ednaldo Carvalho**, após análise do levantamento altimétrico em anexo do trecho onde será executado o objeto do contrato, foi constatado uma diferença significativa nas cotas previstas no projeto licitado, visto que na planilha orçamentária e projetos licitados não foi considerado que o terreno da escola Ednaldo Carvalho seria aterrado. Nesse caso alguns itens da planilha orçamentária proposta pela empresa **CONSTRUTORA RAIZ LTDA – ME**, inscrita sob o **CNPJ n° 14.862.181/0001-70**, teriam um aumento significativo dos quantitativos, pois o embasamento previsto no projeto licitado não condiz com o necessário. Portanto, o parecer técnico será negativo, devendo o Município corrigir os projetos e orçamento.

Coruripe, 28 de Junho de 2017.

**Rodrigo Lessa Gomes**  
Engenheiro Civil  
CREA - 300000310-7  
RN - 0214023494

---

**Rodrigo Lessa Gomes**  
Gerente de Infraestrutura  
CREA/AL 021402349-4

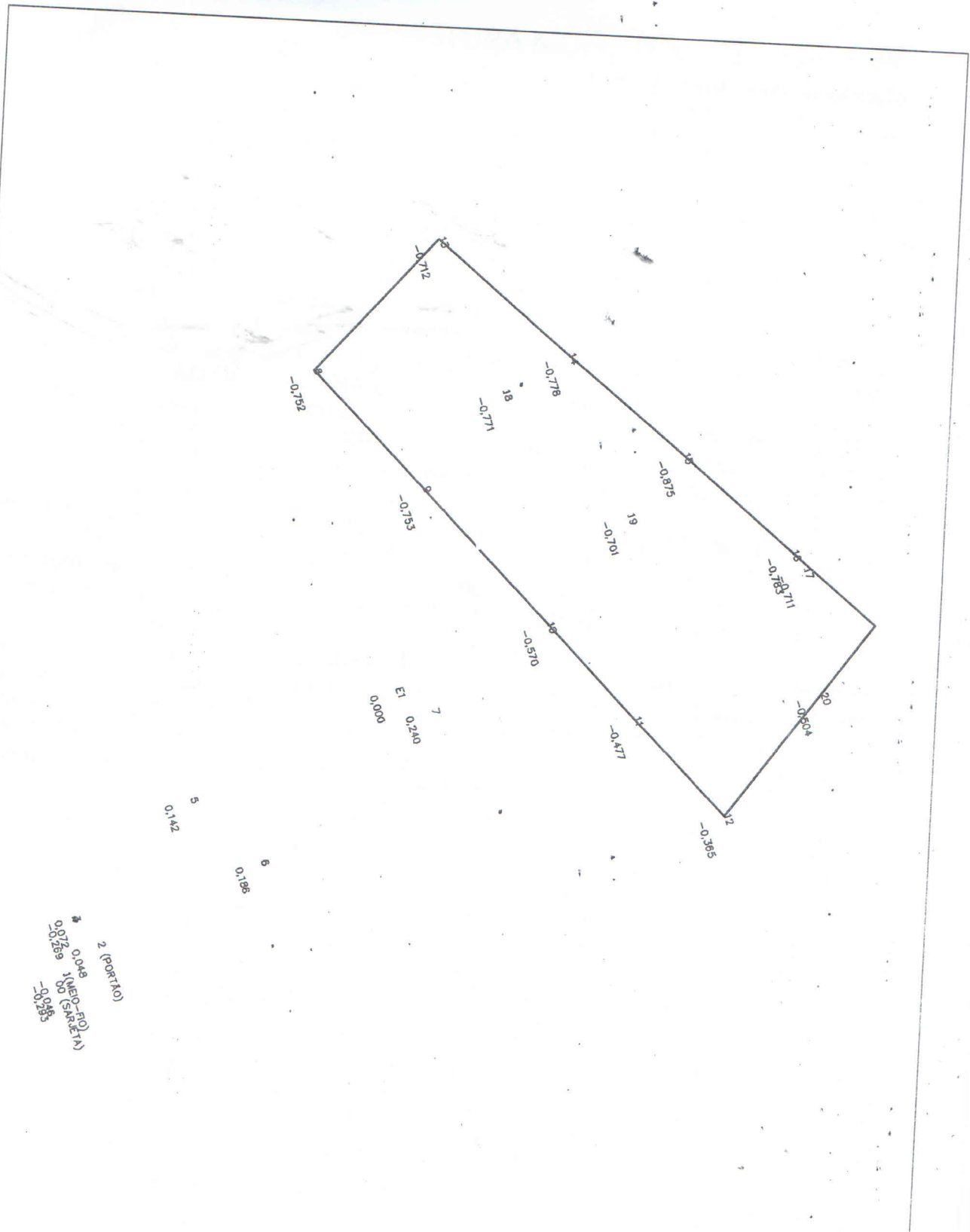

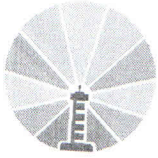
	PROJETO: <p style="text-align: center;"><b>TOPOGRÁFICO</b></p>	ÁREAS: ÁREA DO TERRENO: 0,00m <sup>2</sup> ÁREA CONSTRUIDA: 0,00m <sup>2</sup> ÁREA DE COBERTA: 0,00m <sup>2</sup>
	DESENHO DA PRANCHA: <p style="text-align: center;"><b>LEVANTAMENTO ALTIMÉTRICO</b></p>	PRANCHA: <p style="text-align: right;"><b>01/01</b></p>
DATA: 28/06/2017 ESCALA: <p style="text-align: right;"><b>1:50</b></p>	ENDEREÇO: RUA CHICO AZEVEDO, BAIRRO COM. TERCIO WANDERLEY, CORURUPE/AL.	DESENHO: <p style="text-align: right;">VLADIMIR ROCHA</p> PROJETO/LEVANTAMENTO: <p style="text-align: right;">LUIZ BRITO DA SILVA IRMÃO</p>